

M

iel

De Calidad Diferenciada

2013

XXIV
edición
GRAN
Selección
Castilla-La Mancha

Aceite Miel Cordero Manchego Vino Jamón Queso Berenjena Aceite

Jamón Queso Berenjena Melón De La Mancha

Jamón Queso Berenjena Melón De La Mancha



Azafrán Ajo Morado Carne De Caza Azafrán Ajo Morado Berenjena



Bases De participación

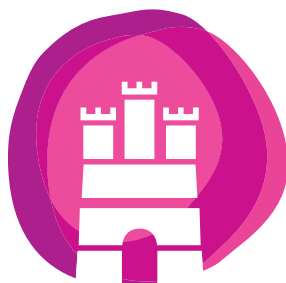

PREMIOS GRAN SELECCIÓN

Alimentos de Castilla-La Mancha

Anexo IV. Bases del concurso de Miel de Calidad Diferenciada Gran Selección 2013

Base 1ª. Objeto del concurso.

El concurso Gran Selección 2013 premiará la calidad de las mejores Mieles de Calidad Diferenciada de Castilla-La Mancha.

Base 2ª. Organización.

La Organización del concurso correrá a cargo de la Consejería de Agricultura.

Base 3ª. Categorías y premios.

Categoría:

- Miel de Calidad Diferenciada (miel con Denominación de Origen Miel de La Alcarria y miel de producción ecológica): que podrá ser de los siguientes tipos florales:

- i) Romero
- ii) Espliego
- iii) Multifloral
- iv) Otros, para el caso de mieles de producción ecológica.

En su edición del año 2013, el concurso de la Gran Selección concederá, un Premio Gran Selección para la mejor miel de Calidad Diferenciada de Castilla-La Mancha

En el caso de que se presenten más de 20 muestras, además del Premio Gran Selección, se podrá conceder un premio Selección Plata.

Base 4ª. Requisitos de participación.

4.1. Podrán participar en el concurso las personas o agrupaciones de personas que hayan envasado miel de Calidad Diferenciada de Castilla-La Mancha en instalaciones inscritas en el Registro de Industrias Agroalimentarias de la Comunidad Autónoma. Dicha miel deberá haber sido obtenida de colmenas instaladas en el territorio de Castilla-La Mancha y que dispongan del correspondiente certificado emitido por un organismo de certificación autorizado por la Consejería de Agricultura.

4.2. Cada persona o agrupación podrá presentarse al concurso con una marca por cada figura de calidad y tipo floral.

Base 5ª. Inscripción y presentación de muestras.

5.1. Los interesados en presentarse a este concurso deberán dirigir a la Consejería de Agricultura – Dirección General de Infraestructuras y Desarrollo Rural – C/ Pintor Matías Moreno, nº 4 – 45071 Toledo, una solicitud de participación debidamente cumplimentada con arreglo al modelo del anejo IV. Las solicitudes deberán tener entrada en el registro de la Consejería de Agricultura desde el día siguiente a la publicación en el DOCM de la convocatoria del concurso Gran Selección 2013 hasta las 14:00 horas del séptimo día natural desde su publicación, no pudiendo ser admitidas las solicitudes de participación que se reciban con posterioridad.

5.2. El volumen de la muestra enviada será de, al menos, 1 Kilogramo por cada tipo de miel que concurre.

5.3. Cada muestra se embalará en un único paquete identificado con el nombre del concurso Gran Selección 2013, el nombre de la industria, indicando la figura de calidad a la que se presenta y el tipo floral. Además, dentro del paquete se introducirá un sobre cerrado conteniendo una fotocopia de la solicitud debidamente cumplimentada y tres etiquetas comerciales que identifiquen la miel objeto de concurso. Es conveniente que las mieles que se introduzcan en el paquete contengan la etiqueta de su marca.

5.4. Las muestras de miel se remitirán, al Instituto de la Vid y el Vino de Castilla-La Mancha (Ivicam) - Departamento de Análisis Organoléptico – Ctra. Toledo-Albacete s/n - 13700 Tomelloso (Ciudad Real). El plazo para remisión de

las muestras será notificado a los interesados que hayan presentado la solicitud de participación, vía correo electrónico.

Base 6ª. Descalificaciones

6.1. Serán descalificados las mieles cuya presentación o composición no cumplan lo dispuesto en la reglamentación vigente y en las presentes bases. Igualmente serán descalificadas las mieles cuyas empresas no cumplan con la normativa agroalimentaria vigente.

6.2. La descalificación será acordada motivadamente por el Director General de Infraestructuras y Desarrollo Rural y notificada al interesado, quedando a su disposición las muestras para su retirada durante un plazo de 30 días a contar desde el día siguiente a la notificación.

Base 7ª. Proceso de Selección.

7.1. Podrá no celebrarse el concurso en caso de que se presenten menos de 5 muestras. En este caso, se notificará a los interesados esta circunstancia.

7.2. El jurado estará formado por un mínimo de siete miembros seleccionados entre técnicos de la Administración y profesionales cualificados, tales como catadores especializados en ese producto, gastrónomos y periodistas especializados.

7.3. Se concederá un premio Gran Selección a la mejor miel que concurra a la categoría enunciada en la base 3ª, aunque podrá declararse desierto en el caso de que la mediana de las puntuaciones sea inferior a 75 puntos, en base a la ficha de cata de la Consejería de Agricultura. En aquellas categorías en las que se presenten más de 20 muestras, además del Premio Gran Selección, se podrá conceder un premio Selección Plata.

7.4. El fallo del jurado será inapelable.

Base 8ª. Divulgación.

8.1. La entrega de los premios se realizará en acto público.

8.2. Los resultados del concurso se publicarán en la página Web de la Junta de Comunidades de Castilla-La Mancha

8.3. Los premiados podrán mencionar la distinción obtenida en el etiquetado del producto premiado y en su publicidad, con arreglo a lo dispuesto en la reglamentación vigente.



Consejería de Agricultura
D.G. de Infraestructura y
Desarrollo Rural

Nº Procedimiento

030369

Código SIACI

SIID

ANEJO IV: SOLICITUD DE PARTICIPACIÓN EN GRAN SELECCIÓN 2013 DE MIEL DE CALIDAD DIFERENCIADA

DATOS DE LA EMPRESA

Razón Social:		NIF:
Dirección sede social:		
Provincia:	Código Postal:	Población:
Teléfonos:	Fax:	Correo electrónico:

DATOS DE LA PERSONA REPRESENTANTE

NIF <input type="checkbox"/>	NIE <input type="checkbox"/>	Número de documento:
Nombre:	1º Apellido:	2º Apellido
Domicilio:		
Provincia:	C.P.:	Población:
Teléfono:	Teléfono móvil:	Correo electrónico:

PERSONA DE CONTACTO (para facilitar las comunicaciones)

NIF <input type="checkbox"/>	NIE <input type="checkbox"/>	Número de documento:
Nombre:	1º Apellido:	2º Apellido
Provincia:	C.P.:	Población:
Teléfono:	Teléfono móvil:	Correo electrónico:

MEDIO POR EL QUE SE DESEA RECIBIR LA RESPUESTA

<input type="checkbox"/> Correo postal	<input type="checkbox"/> Teléfono	<input type="checkbox"/> Correo electrónico
--	-----------------------------------	---

Los datos de carácter personal que se faciliten mediante este formulario quedarán registrados en un fichero cuyo responsable es la Dirección General de Infraestructuras y Desarrollo Rural con la finalidad de obtener una base de datos de todos los participantes del concurso Gran Selección 2013. Por ello pueden ejercitar los derechos de acceso, rectificación, cancelación y oposición ante dicho responsable, D.G. de Infraestructura y Desarrollo Rural, mediante tramitación electrónica. Para cualquier cuestión relacionada con esta materia puede dirigirse a las oficinas de información y registro o al correo electrónico protecciondatos@jccm.es



Consejería de Agricultura

D.G. de Infraestructuras y
Desarrollo Rural

DATOS DE LA SOLICITUD					
<input type="checkbox"/> SOLICITA la admisión de su participación en el concurso GRAN SELECCIÓN 2013 con la miel que a continuación se indica:					
<input type="checkbox"/> Miel de La Alcarria	<input type="checkbox"/> Romero, de la marca:	<input type="checkbox"/> Espliego, de la marca:	<input type="checkbox"/> Multifloral, de la marca:	Organismo de certificación	
<input type="checkbox"/> Miel de Producción Ecológica	<input type="checkbox"/> Romero, de la marca:	<input type="checkbox"/> Espliego, de la marca:	<input type="checkbox"/> Multifloral, de la marca:	<input type="checkbox"/> Otros (indicar tipo floral), de la marca:	Organismo de certificación
Podrá presentarse al concurso con una marca por cada figura de calidad y tipo floral					
A cuyo efecto hace entrega, en las fechas que la Consejería de Agricultura comunique a los participantes, en la sede del IVICAM de lo siguiente:					
<input type="checkbox"/> Al menos, 1 Kg. por cada tipo de miel que concurse, etiquetados y empaquetados en perfecto estado.					
<input type="checkbox"/> Un sobre conteniendo fotocopia de la solicitud debidamente cumplimentada y 3 etiquetas de la marca presentada al concurso					

ACREDITACIÓN DEL CUMPLIMIENTO DE LOS REQUISITOS
<p>Declaraciones responsables:</p> <p>La persona abajo firmante, en su propio nombre o en representación de persona interesada o entidad que se indica, declara que todos los datos consignados son veraces, declarando expresamente que:</p> <p><input type="checkbox"/> Declara a efectos de su control por los servicios oficiales, que el lugar donde se encuentran las existencias de la miel y etiquetas de la marca que presenta al concurso es el siguiente</p> <p><input type="checkbox"/> Las instalaciones de envasado se encuentran inscritas en el Registro de Industrias Agroalimentarias de Castilla-La Mancha</p> <p><input type="checkbox"/> La miel se obtiene de colmenas instaladas en el territorio de Castilla-La Mancha</p> <p><input type="checkbox"/> Que dispongan del correspondiente certificado emitido por el organismo de certificación autorizado por la Consejería de Agricultura</p> <p><input type="checkbox"/> No haber sido objeto de resolución sancionadora que haya puesto fin a la vía administrativa, en ningún expediente tramitado por cualquiera de las Administraciones Públicas españolas, en los dos últimos años, a contar desde la fecha de presentación de esta solicitud, por infracción a la legislación de agricultura, alimentación y medio ambiente, a los efectos de su participación en la convocatoria de Concurso Gran Selección.</p> <p><input type="checkbox"/> Son ciertos los datos consignados en la presente solicitud comprometiéndose a probar documentalmente los mismos, cuando se le requiera para ello.</p> <p><input type="checkbox"/> Conocer y aceptar plenamente las bases de este concurso y se compromete a presentar la documentación o las declaraciones que se le requieran en relación con su participación en el mismo.</p>



Consejería de Agricultura

**D.G. de Infraestructuras y
Desarrollo Rural**

Igualmente la persona abajo firmante declara conocer que en el caso de falsedad en los datos y/o en la documentación aportados u ocultamiento de información, de la que pueda deducirse intención de engaño en beneficio propio o ajeno, podrá ser excluida de este procedimiento, ser objeto de sanción y, en su caso, los hechos se pondrán en conocimiento del Ministerio Fiscal por si pudieran ser constitutivos de un ilícito penal.

AUTORIZA a este órgano gestor de la Consejería de Agricultura para que pueda proceder a la comprobación y verificación de los datos.

En a de de

Fdo.:

CONSEJERÍA DE AGRICULTURA
C/ Pintor Matías Moreno, nº4
45071 Toledo
Tlfno.: 925 28 60 61 Fax: 925 26 77 91
e-mail: granseleccion@jccm.es